

2025年4月12日

SPRING

## こなや の マルシェ

● 西尾市で事業をされている方  
お待ちしております！

● ハンドメイド雑貨／フード／地産野菜  
ワークショップ／体験ブースなど



“ 約2m×2m  
25ブース ”

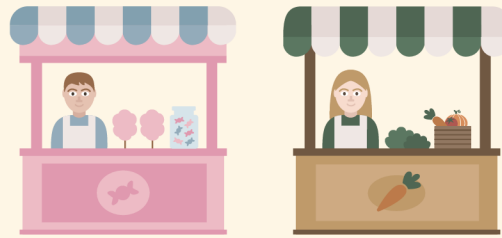

“ キッチンカー  
5台 ”

屋外ブース  
になります

### 出店について

- 搬入/搬出・運営・販売が可能の方
- 募集数
  - ・出店25ブース
  - ・キッチンカー5台
- 出店料：¥4,000.(税込)
  - ・テーブル(180cm×60cm)椅子1脚
  - ・出店者に当日利用可能お買い物券500円配布
  - ・来場者先着50名に当日利用可能お買い物券500円配布
- 会場：西尾製粉株式会社  
愛知県西尾市桜町中新田31-2  
名鉄西尾線「桜町前」駅徒歩10分



Date

04.12 2025  
(sat)

11:00~16:00

雨天中止

主催：西尾製粉株式会社 丹羽百恵  
事務局：MJUKA 李千恵  
お手伝い隊：中部麵粉株式会社 大庭彩子  
株式会社590 木暮満美子

● お問い合わせ  
事務局 李(り)まで。  
mjuka0901@gmail.com  
080-5374-6069

WEB応募は  
こちら



- 西尾製粉株式会社HP  
スペルトこむぎや@にしお  
<https://tsuku2.jp/nishio>
- 西尾製粉株式会社インスタグラム  
<https://www.instagram.com/nishio.seifun1900>



# 協賛大募集！



## 協賛A

スタンプラリーのプレゼント商品の提供。  
マルシェ当日スタンプラリー開催！  
もらって嬉しい商品を5つご提供頂きます。  
商品を西尾製粉宛に送って頂くか  
目録を送って頂きます。

ご来場者様にチラシやプレゼントを  
お配りしていきます♪  
皆さまの告知  
お待ちしております♪



## 協賛B

来場者プレゼントとして  
試供品（100個）配布できます。  
ご家族で来場されるかたが多いと予想されます♪  
お子様向け・ママ向け商品のサンプル  
チラシも同時配布可能。  
西尾製粉まで試供品をお送りください。

## 協賛C



来場者へチラシを配布しませんか？  
お得なクーポン付きチラシを配布して  
来店/購買を促しましょう。  
1,000円の協賛もお願いします。  
チラシ200枚を作成して頂き西尾製粉まで  
送って頂きます。

## お申込み

### 協賛A・B

- ①QRコードからwebでお申込みください。
- ②折り返し事務局からご連絡させていただきます。

### 協賛C

- ①QRコードからwebでお申し込みください。
- ②協賛費1,000円(税込)のWEBチケットのご購入をお願いいたします。
- ③チケットご購入後事務局からご連絡させていただきます。



ご質問・お問い合わせは…  
▶事務局 李(り)まで。  
mjuka0901@gmail.com  
080-5374-6069

2025年4月12日 SPRING

こなや  
の  
マルシェ

西尾製粉株式会社

Date

04.12 2025 (sat)

11:00~16:00

雨天中止